PFARRBLATT NEUERDBERG

65.Jahrgang

1/2022

Ich bin bereit

- Pfarrgemeinderatswahl 2022
  - Die KandidatInnen
- Aus dem Pfarrleben

Inhalt

Zum Geleit 3

Thema

•Ich bin bereit 4/5

Kinder

•Schon gewusst, Witz, Rätsel 6/7

Aus dem Pfarrleben

•Adventkranzsegnung, Roratemesse Maria Empfängnis 8/9

Termine 10,11

Aus dem Pfarrleben

•Luzia, Nikolausfeier, Krippenandacht 12/13

PGR-Wahl

•Termine, Danke, KandidatInnen 14/15

Aus dem Pfarrleben

•Dreikönigstag, Wasser für neues Leben, Don Bosco Fest 2022 16-18

Chronik des Lebens 19

Nach-Wort 20

Die Pfarrkanzlei ist vom 10.4. – 17.4. 2022 geschlossen. Bei Dringlichkeit bitten wir um tel. Terminvereinbarung.

Wenn Sie dringend einen priesterlichen Dienst brauchen, z.B. Versehgang, Krankensalbung oder wenn jemand zu Hause gestorben ist und Sie niemanden in der Pfarrkanzlei erreichen, dann rufen Sie bitte den **Priesternotruf 142**

Bitte unterstützen Sie uns auch weiterhin und überweisen Sie Ihren Druckkostenbeitrag mit dem beigelegten Zahlschein auf unser Konto
RAIKA (BIC RLNWATWW)
IBAN AT40 3200 0000 0580 1709.
Herzlichen Dank!

Editorial

… wie die Zeit vergeht!

Schon wieder sind fünf Jahre Funktionsperiode des Pfarrgemeinderats vorüber. Wir dürfen über die Zusammensetzung des kommenden Pfarrgemeinderates entscheiden. Beim Begutachten der Bewerberliste (S.15) werden sicher auch Sie feststellen: Schön, dass sich wieder gute KandidatInnen bereit erklärt haben, anzutreten, um gemeinsam mit dem Pfarrer die Geschicke unserer Gemeinde für die nächsten fünf Jahre zu leiten.

Ein gesegnetes Osterfest und einen schönen Frühling wünscht

das Redaktionsteam ■

Pfarrkanzlei

Dienstag 9.00–12.00 Uhr
Donnerstag 16.30-18.30 Uhr
Tel: 713 46 37 Fax: 713 46 37/0
e-mail: pfarre.neuerdberg@donbosco.at
www.pfarre-neuerdberg.at

Redaktionsschluss der nächsten Ausgabe: 8. Mai 2022.

Anregungen-Wünsche-Beschwerden
Wenn Sie uns etwas mitteilen wollen, dann zögern Sie nicht und schreiben Sie an:
Pfarre Neuerdberg,
„Pfarrblatt“
Hagenmüllergasse 33, A-1030 Wien
oder per e-Mail:
pfarrblatt@pfarre-neuerdberg.at

20. März 2022

mittendrin
Pfarrgemeinderatswahl

Liebe Pfarrgemeinde,

wieder einmal ist es soweit!

Am 17./ 19./ und 20.März 2022 wird ein neuer Pfarrgemeinderat (PGR) gewählt.

Jede Wahl lebt von der Beteiligung. Wer an der PGR-Wahl teilnimmt, drückt damit aus, dass ihr/ihm wichtig ist, wer die nächsten fünf Jahre zusammen mit dem Pfarrer Verantwortung für die Pfarre übernimmt.

Gehen Sie bitte wählen und nehmen Sie jemanden mit!

Es betrifft Sie/ Dich!

… weil Sie als Katholik/in zur Pfarre gehören oder mit ihr sich eng verbunden fühlen. Kann schon sein, dass Sie vielleicht nicht aktiv am Pfarrleben teilnehmen. Doch mit Ihrer/ Deiner Stimme bekunden Sie Mitverantwortung und können dadurch die Gestaltung des Pfarrlebens für die nächsten fünf Jahre beeinflussen.
Lassen Sie sich/ Du Dir diese Gelegenheit nicht entgehen!

Ich bitte Sie:

Kommen Sie zur Wahl!

und nehmen Sie als Mutter oder Vater auch das Stimmrecht ihres Kindes wahr!

WAHLZEITEN WAHLLOKAL

Donnerstag, 17. März 2022
*** Pfarrsaal: 18.00-19.30**

Samstag, 19. März 2022
*** Pfarrsaal: 18.00-19.30**

Sonntag, 20. März 2022
*** Pfarrsaal: 9.00-12.00**

Briefwahl für kranke und ältere Menschen möglich.
Auf Wunsch kommt (zu dem von Ihnen genannten Termin) auch gerne eine Wahlkommission.

Mit den besten Wünschen -
Gesegnetes Ostern!
Ihr Pfarrer Franz Lebitsch ■

Ich bin bereit

Es ist sehr erfreulich, dass wieder 11 Frauen und Männer aus unserer Pfarre Neuerdberg für den Pfarrgemeinderat 2022 – 2027 (PGR) kandidieren. Für diese Bereitschaft ein großes DANKE!

Einige davon übernehmen zum ersten Mal Mitverantwortung für die Pfarre. Ihnen allen ist es ein Anliegen und Bedürfnis, sich für eine lebendige Gemeinde einzusetzen. Sie tun das gerne, soweit es ihre persönlichen, beruflichen und privaten Zeitressourcen zulassen.

Es ist gewiss eine große Herausforderung, sich in Zeiten wie diesen um ein gelingendes Mit- und Füreinander zu bemühen. Die anhaltende Pandemie ließ und lässt nur ein eingeschränktes Pfarrleben zu. Der neue PGR kann durchaus auf Bewährtes zurückgreifen, vieles wird aber neu zu überlegen sein. „Frischer Wind" ist zu erwarten.

Gehen wir diesen Weg gemeinsam in der Pfarre Neuerdberg mit Blick auf den Seelsorgeraum „Am Donaukanal" und die Anliegen der Salesianer Don Bosco mit ihren Einrichtungen.

Die andere Seite

Wenn ich mich auf den Weg zum Kirchengebäude mache, tragen mich häufig sowohl Erinnerungen als auch Wünsche und Träume. Begegnung und Austausch mit anderen tut gut und ruft vieles, was bereits verschüttet war, wieder ins Bewusstsein – Visionen entstehen.

Das große Ziel ist ein Leben aus und mit dem Glauben. In großer Dankbarkeit dürfen wir auf ein gutes Fundament aufbauen. Zahlreiche Menschen vor uns haben sich auf das Abenteuer mit Gott eingelassen und wir blicken in Demut darauf zurück.

Gemeinschaft kann nur wachsen, wenn ein wertschätzendes Aufeinander-Zugehen im Mittelpunkt steht. Emotionen und Worte sind abzuwägen. Die eigene Perspektive zu verlassen und sich auf die andere Seite zu begeben, ermöglicht oft ein Aha-Erlebnis. Das Blickfeld wird erweitert und Spannungen werden niedrig gehalten.

Zu wünschen bleibt, bei all den unterschiedlichen Wahrnehmungen, dass das große Ziel, die Gemeinschaft mit Gott, uns trägt und befreit.

Die Krüge füllen

Anlagen, Fähigkeiten, Kompetenzen, Talente, Erfahrungen, Wissen, …, womit füllen wir, Sie und ich, die Krüge für das große Fest? Es bedarf vieler Überlegungen, Vorbereitungen und vorausschauender Planung, um etwas aufzubauen.

An dieser Stelle ein DANKE, ein „Vergelts Gott", an all die fleißigen und meist „unsichtbaren", helfenden Hände.

Wie bei einem Puzzle ist jeder Stein wichtig: ein sauberer Raum, ein festlicher Schmuck, ein ergreifender Ton, ein gut lesbares Plakat, ein übersichtlicher Kalender, eine sauber geführte Buchhaltung, ein durchdachter Haushaltsplan, … .

Was fällt Ihnen noch ein? Wir freuen uns über Ihre Anliegen, Ideen, Wünsche bzw. ein Feedback. Es tut gut, Reaktionen mitgeteilt zu bekommen.

Wir sind geladen – bereiten wir den Tisch!

„Es tut einer viel, der wenig tut,
aber das tut, was er muß;
es tut einer nichts, der viel tut,
aber nicht das, was er tun soll" .
(Johannes Don Bosco)

karg ■

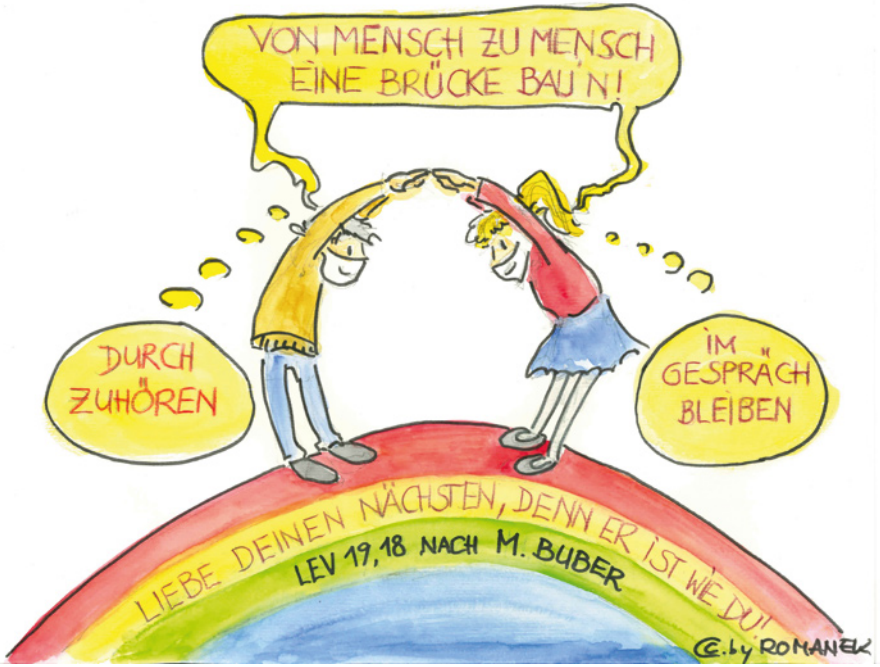

Liebe Kinder!

Werden wir uns bald wieder normal treffen können? Was sind die Voraussetzungen, dass man dabei sein kann? Diese und ähnliche Fragen, können wir im Moment erst kurz vorher beantworten. Daher findest du die wichtigsten Informationen immer auf der Homepage
www.pfarre-neuerdberg.at

Und noch etwas: im März wird in der Pfarre gewählt. Es gibt Menschen, die sich Gedanken über Aktivitäten in der Pfarre machen, was wir so alles brauchen, damit das Pfarrleben gut funktioniert, also die auch Verantwortung übernehmen. Was das mit dir zu tun hat? Auch Kinder dürfen – mit ihren Eltern gemeinsam – mitwählen.

Euer Jungscharteam ■

Witzecke

Die Mutter sitzt abends, als der dreijährige Sohn schläft, in der Küche und färbt Ostereier.

Er wacht auf und überrascht sie dabei. Auf seine Frage, was sie da macht, antwortete sie ihm: „Weißt du, der Osterhase hat so viel zu tun, ich helfe ihm ein bisschen."

Am nächsten Tag gehen sie an einem Schaufenster vorbei, dort liegt ein Osterhase im Liegestuhl. Der Bub sagt: „Schau Mama, so ein fauler Kerl, der liegt da einfach so rum und du musst für ihn arbeiten."

Schon gewusst, ...

... dass die Zeit zwischen Aschermittwoch und Ostern, die wir auch Fastenzeit nennen, eine Zeit zum Nachdenken ist?

Eine Zeit, in der wir versuchen, darauf zu schauen, was wirklich wichtig ist. Eine Zeit, in der wir, von dem, was falsch gelaufen ist, auf den richtigen Weg zurückfinden wollen. Eine Zeit, in der wir uns auf das größte christliche Fest, nämlich auf Ostern vorbereiten.

Zeit zum Nachdenken, das bedeutet immer auch: vorbereiten darauf, dass Gott in unser Leben kommt. Wenn Gott einen Platz in unserem Leben hat, dann geht es gar nicht anders, als dass wir auch einen Platz für unsere Mitmenschen in unserem Herz haben und füreinander da sind.

Ein paar Ideen, wie wir füreinander da sein können, wären: aufmerksam sein, damit wir sehen, was die anderen gerade brauchen. Wenn die Wünsche sehr verschieden sind, überlegen, wie man auf eine Lösung kommen kann, mit der alle leben können. Wenn man etwas gut und wichtig findet, anderen davon erzählen und dann auch selber mithelfen, dass es gemacht werden kann.

Wenn wir das schaffen, dann kann auch in unserem Leben etwas Neues beginnen, dann ist Ostern.

Rätsel

Irgendetwas stimmt da nicht! Da haben sich sechs Dinge eingeschlichen, die zur Auferstehungsgeschichte eigentlich gar nicht passen! Findest du sie?

Raiffeisen Immobilien

EINER UNSERER 3,3 MIO RAIFFEISEN-KUNDEN IST
DER RICHTIGE KÄUFER FÜR IHRE WOHNUNG.

Ing. Wolfgang Wagner
+43 664 60 517 517 78
wolfgang.wagner@riv.at

Persönliche Beratung und Fachkompetenz in Immobilienfragen sind meine Stärken!

raiffeisen-immobilien.at

Samstag, 27. November
Adventkranzweihe

Der Herr will kommen.
Bereiten wir unser Herz.
Nehmen wir ihn auf, den Erlöser.
Bei den leisen Klängen der Orgel und der abgedunkelten Kirche wirken die Worte der Predigt noch lange nach.

Richten wir uns auf in den Tagen des Advents auf dem Weg zum Weihnachtsfest.

red ■

Sonntag, 2. Dezember
Roratemesse
Noch im Dunkel des neuen Tages

Die morgendliche Stille der nur mit Kerzen beleuchteten Kirche nutzten gut fünfzig Personen, um die Roratemesse zu feiern.

Gesang, ruhige Klänge und berührende Texte ließen während der Heiligen Messe die Geborgenheit bei Gott erspüren.

red■

Mittwoch, 8. Dezember
Maria Empfängnis
Hochamt mit Musik

Ein traditionsreicher Tag ist das Hochfest der ohne Erbsünde empfangenen Jungfrau und Gottesmutter Maria.

Üblicherweise ein Tag für ein besonderes Treffen der Ehemaligen, heuer bedingt durch die Pandemie abgesagt. Der Festgottesdienst stand unter der musikalischen Gestaltung von Mozarts „Missa brevis in B“ mit den Vokalsolisten “Don Bosco” und dem Streicherensemble “Junge Philharmonie” unter der Leitung von Friedrich Lessky; gefördert durch Mittel aus dem Kulturbudget des 3. Bezirks im Rahmen der Wr. Festwochen.

karg ■

Zahnersatz-Reparaturnotdienst 0664/301 50 63

WORLD OF TEETH®
Zahnlabor
Müllner & Dr. Molnar OG

Seit vielen Jahren sind wir mit der Herstellung von biokompatiblem Zahnersatz beschäftigt.

Zahnkronen
Zahnprothesen
Zahnspangen
Implantate

Innovative Produkte, Flexiwell, Thermoplast-Prothesen mit Kunststoffklammern in Zahnfarbe, Zirkon.

Ordination
Zahnärztin
Dr. Gabriella Molnar

1030 Wien
Erdbergstraße 49/8
Tel. 0660/315 92 90

2460 Bruck/Leitha
Burgenlandstraße 8
Tel. 02162/655 92

Ganzheitlich orientierte Zahnheilkunde:
- kein Amalgam
- Ozontherapie
- Funktionskieferorthopädische Apparate (Bionator, Bimler, Fränkel)
- kombinierte, festsitzende und abnehmbare Prothetik
- Zirkon

Termine

24.4.	9.30	Weißer Sonntag - mit dem Kirchenchor
22.5.	9.30	Maria Hilf Fest - Festwochenhochamt „Missa in G“ von Franz Schubert
26.5.	9.30	Christi Himmelfahrt **ERSTKOMMUNION**
29.5.	9.30	FIRMUNG mit Provinzial P.Mag.Siegfried Kettner SDB
5.6.	9.30	Pfingstsonntag
6.6.	9.30	Pfingstmontag
10.6.		Lange Nacht der Kirchen
19.6.	**9.00**	Fronleichnam – anschließend Prozession
26.6.	9.30	PFARRFEST (Don Bosco Chor) anschließend Frühschoppen (Blaskapelle Don Bosco)

Wir bieten an :

Anbetung vor dem Allerheiligsten:
Fr 1.4./6.5./3.6. von 17.00 bis 18.00

„durchatmen“
- am Eingang zur Nacht
Di 22.3./5.4. von 19.30 bis 20.00

Familienabend der Ehemaligen:
Fr 25.3./29.4./27.5./24.6. um 18.00

Frauenrunde:
Di 22.3./19.4./17.5.

Kinderkirche:
So 10.4. um 9.30 in der Unterkirche

Kreuzwegandacht:
Fr 11.3./18.3./25.3./1.4./8.4. um 18.30

Maiandachten mit Predigt und eucharistischem Segen:
1.5.(Chor)/10.5./17.5./24.5./31.5. um 18.30

wöchentliche Termine:

Montag	19.00 - 20.30	Blaskapelle Don Bosco (Probe)
Mittwoch	14.00 - 17.00	Seniorenclub
	19.30 - 21.00	Kirchenchor Don Bosco (Probe)
Sonntag	10.00 - 12.00	Pfarrcafe

Karwoche - Ostergottesdienste

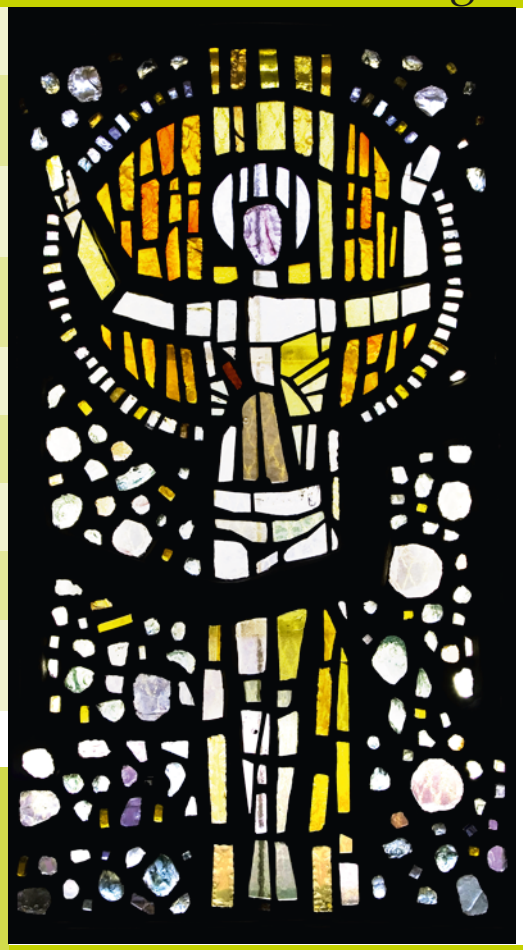

10.4. - PALMSONNTAG
9.30 Palmweihe am Sportplatz - Prozession - Gottesdienst Chor und Blasmusik

14.4. - GRÜNDONNERSTAG
19.00 Abendmahlfeier mit Fußwaschung und Ölbergandacht

15.4. - KARFREITAG
15.00 Kreuzwegandacht mit Grablegung
19.00 Karfreitagsliturgie
(Bitte Blumen mitbringen!)

16.4. - KARSAMSTAG
8.30 - 12.00 und 13.30 - 17.00
Anbetung beim Hl. Grab

17.4. - OSTERSONNTAG
5.00 A u f e r s t e h u n g s f e i e r
9.30 Hochamt
(mit Liedern aus dem Gotteslob)

18.4. - OSTERMONTAG
9.30 Gottesdienst

Ein gesegnetes Osterfest wünschen Ihnen die Seelsorger, der Pfarrgemeinderat und der Vermögensverwaltungrat

unter der Bedingung, dass „Corona“ es ermöglicht - und unter Einhaltung aller Maßnahmen, die „Corona“ fordert

(besuchen Sie bitte vor der geplanten Feier unsere Homepage - www.pfarre-neuerdberg.at - beachten Sie bitte die ausgehängten Plakate - oder rufen Sie auch gerne bei uns an)

Sonntag, 12. Dezember

Luzia, die Lichtheilige aus dem Norden

Eine große Schar an Familien fand am zweiten Dezembersonntag den Weg in die Unterkirche.

Das gemeinsame Singen, das Lauschen der Geschichte der Heiligen Luzia und das anschließende Basteln einer Laterne aus Backpapier erfüllte die Kinderkirche von Neuerdberg. Ja, der Dritte Adventsonntag, Gaudete – der Freude, erinnert an das baldige Kommen von Jesus.

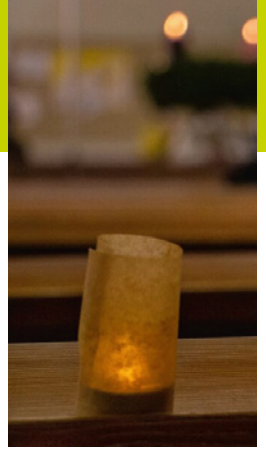

Freuen wir uns an Kleinigkeiten, indem wir den Blick in unserem Alltag vermehrt darauf richten. So können wir manches Leuchten in die dunkle Zeit bringen.

red ■

Freitag, 24. Dezember

Kinderkrippenandacht Strahlen wie ein Stern

In der Kinderkrippenandacht hörten die Familien eine Geschichte vom kleinen weißen Stern. Er machte sich auf den Weg zur Krippe.

Andere Sterne gaben ihm von ihren prächtigen Farben etwas Licht mit auf seinen Weg. So konnte er mit vielen Farben die Krippe erhellen.

Kinder können durch kleine Freuden ihr Umfeld zum Strahlen bringen.

karg ■

Nikolausfeier

Zahllose Legenden ranken sich um den Bischof von Myra, den Heiligen Nikolaus.

Eine Bildergeschichte konnten die rund dreißig Kinder, die im Laufe des Sonntags vorbeigekommen waren, durch die Glastüre anschauen. Im Kirchenvorraum waren kleine Geschenken zum Suchen und Mitnehmen vorbereitet.

Danke den fleißigen Gehilfen!

felm ■

PFARRGEMEINDERATSWAHL 2022

Wählen können Sie zu folgenden Zeiten (Ort ist jeweils der Pfarrsaal):

Donnerstag, 17. März	**18.00 – 19.30**
Samstag, 19. März	**18.00 – 19.30**
Sonntag, 20. März	**9.00 – 12.00**

Briefwahl für kranke und ältere Menschen möglich: Auf Wunsch kommt gerne eine Wahlkommission – melden Sie sich bitte in der Pfarrkanzlei (Tel. 713 46 37).

20. März 2022
mittendrin
Pfarrgemeinderatswahl

Wahlberechtigt sind alle Katholiken, die

- am diözesanen Wahltag das 16. Lebensjahr vollendet oder das Sakrament der Firmung empfangen haben,
- am Wahltag einen Wohnsitz im Pfarrgebiet haben bzw. regelmäßig am Leben der Pfarrgemeinde teilnehmen. Diese Feststellung ist von der Wahlkommission zu treffen.

Auch **Kinder** haben eine Stimme. Das Stimmrecht wird dabei von den Eltern ausgeübt.

Sie sind herzlich eingeladen, den nächsten Pfarrgemeinderat mitzuwählen! Bitte nützen Sie diese Möglichkeit!

DANKE! DANKE!

Dem scheidenden PGR sei – trotz vieler pandemiebedingter Einschränkungen - herzlich gedankt für:

… die Zeit, die Du uns geschenkt hast … die Zeit, in der Du geplant, diskutiert und entschieden hast … den Mut, neue Projekte zu entwickeln … den Mut, Ungewöhnliches zu wagen … den Einsatz, zu Entscheidungen zu stehen … den Mut, Projekte umzusetzen … die Buntheit, mit der Du uns angesteckt hast … die Kreativität … das Vertrauen, dass wir gemeinsam die Zukunft gestalten können.

Danke allen für

Minuten der Telefonate … die halben Stunden der Gespräche zwischen Tür und Angel … die Stunden der Sitzungen … die Nachmittage der Vorbereitungen … die Abende der Nachbereitungen … die Wochenenden der gemeinsamen Einkehr und Klausur … Danke für das viele Unzählbare!

Überzeugt sage ich heute: Schön, dass es Dich in der Pfarre gibt! Wir sind mittendrin! Danke!

Euer Pfarrer Franz Lebitsch ■

DIE KANDIDATEN

AVBELJ Paul
1961

BRAUNEGGER Emanuel
1982

BRUNNER Erich
1957

GROHMANN Karl
1959

HAID Maria
1983

JOMRICH Christine
1955

LÖSCHL Nicole
1982

MARCHTRENKER Felix
1984

SCHWARZ Elisabeth
1957

TSCHIDA Josef
1949

VACEK Verena
1995

Donnerstag, 6. Jänner

Dreikönigstag

Da waren sie also …

Ein Blick auf die Sterndeuter, die Weisen, die Könige, macht Mut, sich auf den Weg zu neuen Zielen zu begeben. Dazu leuchtet der Stern.

Großen Dank an die Kinder und ihre BetreuerInnen, die sich in den Dienst für die Nächsten gestellt haben.

Herr, ich lege Dir meine Anliegen in die Hände, mein Danken, Klagen, Loben ebenso, wie meine Fehler, Wünsche und Zweifel, um einen Schritt näher zu Dir zu kommen.

red ■

„24 Stunden für Gott“

Freitag, 25. März 2021

19.00-21.00

Anbetung, Gebet, Stille, Musik ...

... Beichtgelegenheit

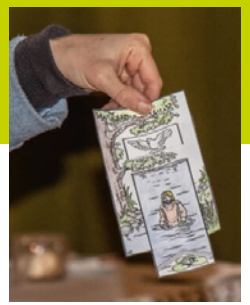

Sonntag, 9. Jänner

Wasser für neues Leben

Einige Familien kamen am Sonntag nach Dreikönig in die Krypta zur Kinderkirche. Das Taufwasser und die Geschichte von Tauforten waren zunächst Thema.

Danach bemalten die Kinder eine Papiervorlage aus der sie anschließend eine “Schiebegeschichte” bastelten. Zu Beginn und gegen Ende wurde ein Tauflied gesungen.

red ■

Ab sofort **bestellbar**

Verbrauch: 4,7 – 8,8 l/100 km. CO_2-Emission: 122 – 199 g/km.
Symbolfoto. Stand 02/2022.

John
www.john.at

1050 Wien
Nikolsdorfer Gasse 23-25
Telefon +43 1 544 81 44
www.john.at

Don Bosco Fest 2022

Sonntag, 30. Jänner

Vorstellung der Erstkommunionkinder

Im Rahmen des Don Bosco Festes wurde ein Teil unserer 19 Erstkommunionkinder der Pfarrgemeinde vorgestellt.

Auf Grund der Pandemie erfolgt die Vorbereitung auf das Sakrament in zwei Gruppen und durch tolle Mitarbeit der Familien und Kinder auch in Heimarbeit.

Musikalisch bereichert wurde die Festmesse durch unsere Band und schwungvolle "neue" geistliche Lieder.

red ■

Chronik des Lebens

In die Ewigkeit sind uns vorausgegangen:

KUHN Edmunda Anna *1942
JEZEK Martin *1975
MAKSIM Marin *1952
SCHÄMMINGER Leopoldine *1919
BINDER Elfriede *1943
WERNBACHER Peter *1936
BARBANEK Christa *1948
STUPAR Kurt *1927
HOFBAUER Markus *1922
KITZMÜLLER Werner *1941
BUXBAUM Gertrude *1921
KLIMACZEK Helene * 1931
BRÖDERBAUER Leopold * 1958
PRIBRAMSKY Margarete * 1949

Gemäß dem Wort Jesu „Ich war krank und ihr habt mich besucht" (Mt 25,36) wollen wir dies auch in unserer Pfarre tun. Wenn Sie die Krankenkommunion empfangen möchten, melden Sie sich bitte in der Pfarrkanzlei (Tel. 713 46 37)

Schwabl Wirt
Der Familienbetrieb mit Wiener Gastlichkeit und vorzüglicher Küche

Räumlichkeiten für Feiern von 8 bis 80 Personen
Schöner Schanigarten vis á vis des Verkehrsbetriebe Museums (REMISE).

1030, Erdbergstraße 111 vis-a-vis Remise
Tel. 01/713 52 29 www.schwabl.at
Öffnungszeiten: Di. bis Sa. von 9 - 23 h und So. von 9-15 h

Nach-wort

Jesus sagt: Was ihr für einen der Geringsten getan habt, das habt ihr mir getan. (Mt 25,40)

Ein Mann fühlte sich von seiner Krankenschwester so ausgezeichnet und liebevoll gepflegt, dass er sie einmal fragte, woher sie die Kraft nehme, seit zwanzig Jahren nur Nachtschichten zu übernehmen!?
Sie meinte strahlend: „Sehen Sie, jede durchwachte Nacht ergibt einen Edelstein, der in der himmlischen Krone eingefügt wird. Es sind schon über 7175 …“
Mit einem Mal war seine Dankbarkeit verflogen: Er hatte nun jedes mal das Gefühl, sie sähe bei seiner Pflege durch ihn hindurch, um sich in Gedanken am Glanz der erwarteten himmlischen Krone zu erfreuen. (nach Helmuth Thielicke)

Herr, wie leicht kann ein Mittel zum Zweck werden, der das Mittel entheiligt.

aus: 365 x wolkig bis heiter, Willi Hoffsümmer (Hg),
Matthias-Grünewald-Verlag, 2008, S.56

Fotos: Karl Grohmann, Titelbild https://hcog.tv, S.3 oben und S.11 Oswald Mlynski jun., S.12 und S.17 Maria Marchtrenker, S.18 Felix Marchtrenker, Illustration: S.5 Christian Romanek

P. b. b.
Zulassungsnr.: 03Z035291M
Erscheinungsort Wien,
Verlagspostamt Amstetten

Impressum: Medieninhaber u. Verleger: Römisch Katholische Pfarre Neuerdberg Don Bosco Herausgeber: PGR-Ausschuss für Öffentlichkeitsarbeit 1030 Wien, Hagenmüllergasse 33 Tel. 713-46-37, Fax:/Kl. 0 e-mail: pfarre.neuerdberg@donbosco.at, www.pfarre-neuerdberg.at Bankverbindung: RAIKA (BIC RLNWATWW) IBAN AT40 3200 0000 0580 1709 Offenlegung gem. § 25 Mediengesetz: 100% Eigentum der Pfarre. Information über pfarrliche und gesellschaftliche Vorgänge. DVR 0029874(10825)